24V

SNP 1520.1 Straight-Line

Zum Anschluss an INOTEC Notlichtsysteme mit 24V Endstromkreisen

Hochwertige Rettungszeichen-Rahmenleuchten aus pulverbeschichtetem Aluminiumprofil mit einer Profilstärke von nur 14,5mm. Flache Bauform und homogene Piktogrammausleuchtung durch optimierte LED Technik mit einer Leuchtdichte > 500 cd/m².

Technische Daten

Erkennungsweite:	20 m	**Nennstrom DC:**	70 mA
Material:	Aluminium pulverbeschichtet	**Schutzklasse:**	III
Leuchtmittel:	12 x 0,1W LED-Modul	**Klemmen:**	2,5mm² für Durchgangsverdrahtung
Nennspannung DC:	24 V ±20 %	**Temperatur ta:**	-15...+40 °C

Artikel

SNP 1520.1 D/WA LED 24V

Farben	RAL 7015	RAL 9016	RAL (Sonder)
Art. Nr.	100825840	100825739	100825941

Wandausleger- oder Deckenmontage | Lichtfarbe: 6500 K | Schutzart: IP40

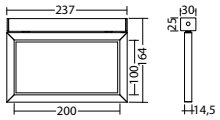

SNP 1520.1 E LED 24V

Farben	RAL 7015	RAL 9016	RAL (Sonder)
Art. Nr.	101347317	101347216	101347418

Deckeneinbaumontage | Lichtfarbe: 6500 K | Schutzart: IP40

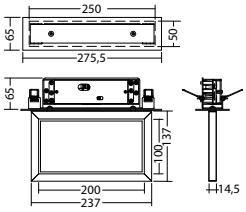

SNP 1520.1 ES LED 24V

Farben	RAL 7015	RAL 9016	RAL (Sonder)
Art. Nr.	101347620	101347519	101875359

Seileinbaumontage | Lichtfarbe: 6500 K | Schutzart: IP40

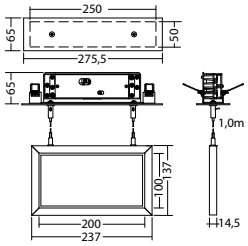

SNP 1520.1 P LED 24V

Farben	RAL 7015	RAL 9016	RAL (Sonder)
Art. Nr.	101346711	101346610	101346812

Pendelmontage | Lichtfarbe: 6500 K | Schutzart: IP40

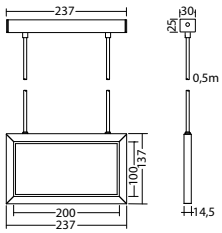

SNP 1520.1 Straight-Line

Zum Anschluss an INOTEC Notlichtsysteme mit 24V Endstromkreisen

SNP 1520.1 PM LED 24V

Farben	RAL 7015	RAL 9016	RAL (Sonder)
Art. Nr.	100825537	100825436	100825638

Parallele Wandmontage | Lichtfarbe: 6500 K | Schutzart: IP40

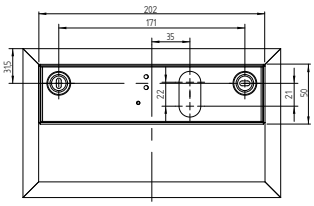

SNP 1520.1 S LED 24V

Farben	RAL 7015	RAL 9016	RAL (Sonder)
Art. Nr.	100826143	100826042	100826244

Seilmontage | Lichtfarbe: 6500 K | Schutzart: IP40

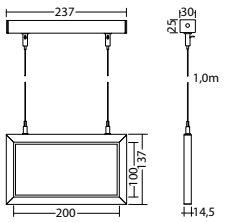

SNP 1520.1 WE LED 24V

Farben	RAL 7015	RAL 9016	RAL (Sonder)
Art. Nr.	101347014	101346913	101347115

Wandeinbaumontage | Lichtfarbe: 6500 K | Schutzart: IP40

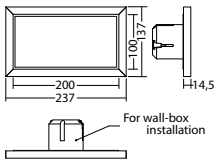

Bezeichnung	Zubehör	Teile Nr.
		undefined
Blindscheibe 1520	benötigt	100680542
L-JET 2 - max. 24V DC 180mAconst	Ersatzteil	101422085
L-JET 2 LOF max. 24V180mA const.		094235
LED-Supply 24-3 SK III UP	benötigt	101434819
Piktogrammscheibe 1520 PL	benötigt	100699235
Piktogrammscheibe 1520 PL,ohne Logo	benötigt	101220712
Piktogrammscheibe 1520 PLO	benötigt	101222530
Piktogrammscheibe 1520 PLU	benötigt	101222126
Piktogrammscheibe 1520 PLhochk., o. Logo	benötigt	101221318
Piktogrammscheibe 1520 PLhochkant	benötigt	100699841
Piktogrammscheibe 1520 PO	benötigt	101222025
Piktogrammscheibe 1520 PO ohneLogo	benötigt	101221924
Piktogrammscheibe 1520 PR	benötigt	100699336
Piktogrammscheibe 1520 PR,ohne Logo	benötigt	101220813
Piktogrammscheibe 1520 PRO	benötigt	101222631
Piktogrammscheibe 1520 PRU	benötigt	101222227
Piktogrammscheibe 1520 PRhochk., o. Logo	benötigt	101221419
Piktogrammscheibe 1520 PRhochkant	benötigt	100699942
Piktogrammscheibe 1520 PU	benötigt	100699437
Piktogrammscheibe 1520 PU,ohne Logo	benötigt	101220914
Piktogrammscheibe 1520 PUhochk., o. Logo	benötigt	101221520
Piktogrammscheibe 1520 PUhochkant	benötigt	100700043
Piktogrammscheibe 1520Sonderausführung	benötigt	101224146
Seilset 3m, SNP 101x,10x0,121x,15x0,72xxnicht für SNP 1012 1013!	optional	102384005
Seilset 5m, SNP 101x,10x0,121x,15x0,72xxnicht für SNP 1012 1013!	optional	102384106

Info: Bei der Bestellung einer Rettungszeichenleuchte ist das benötigte Piktogramm mit entsprechender Pfeilrichtung anzugeben.

PO: PR: PU: PL: PRO: PRU: PLU: PLO: