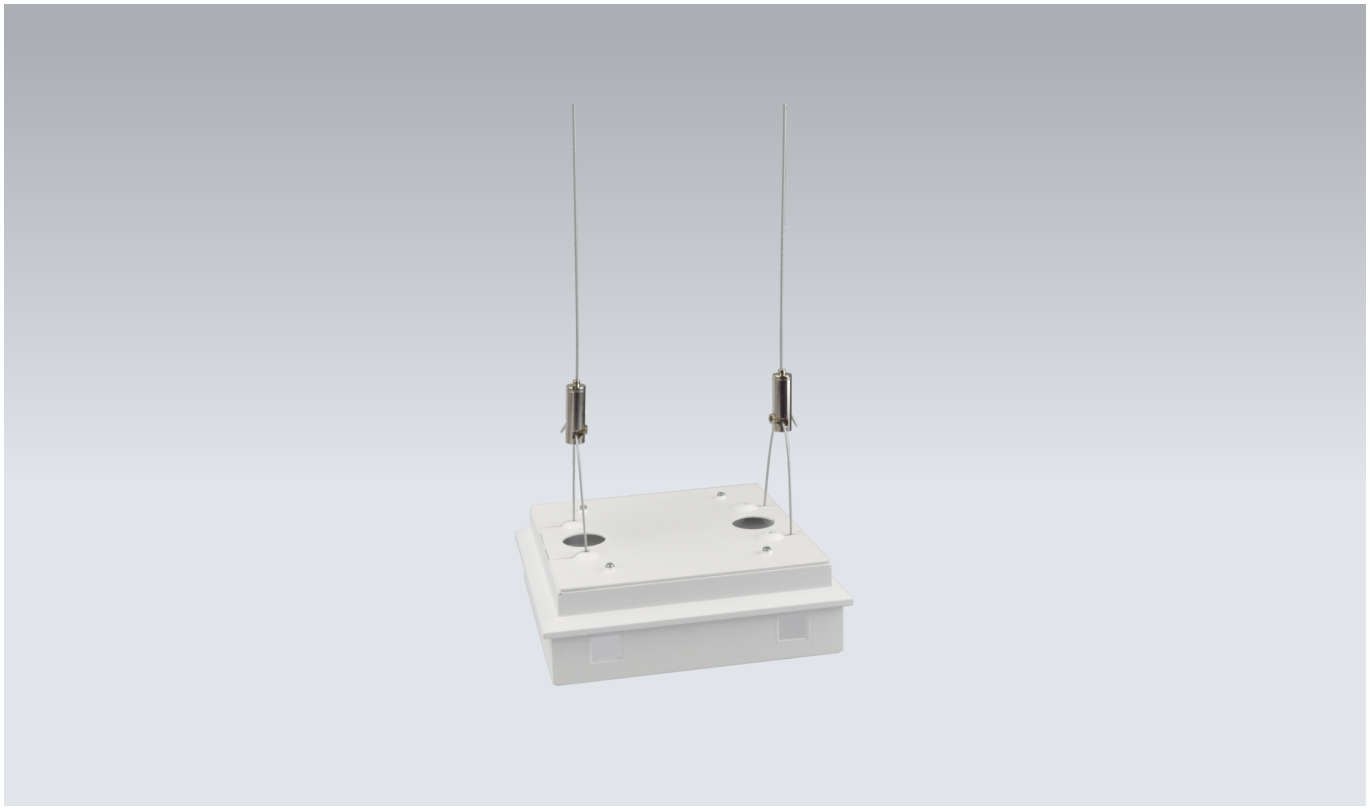

Montageadapter aus pulverbeschichtetem Stahlblech zur Seilmontage der vorgenannten Leuchte mittels INOTEC Seilaufhängung. Die Seillänge beträgt 2500mm.

Technische Details