230V FLD

SNP 1520.1 Straight-Line armaturen

Voor aansluiting op Fusion Centrale Batterij Systemen (NEA-Fusion)

INOTEC Noodverlichting

Hoogwaardig vluchtrouteaanduiding armatuur, gemaakt van hoogwaardig gepoedercoat aluminiumprofiel. Zeer vlak en strak design met een perfect homogeen uitgelicht pictogram door geoptimaliseerde LED technologie met een lichtopbrengst > 500 cd/m². Zeer vlak en strak design en leverbaar in elk gewenste RAL kleur.

Technische gegevens

Herkenningsafstand:	20 m
Materiaal:	Gepoedercoat gegoten aluminium
Lichtbron:	12 x 0,1W LED module
Nom. spanning AC:	230V ±10% 50/60 Hz
Nom. spanning DC:	176 - 264 V
Nom. stroom AC:	15 mA
Nom. stroom DC:	14 mA

Schijnb. vermogen:	3,5 VA
Opgen. vermogen:	3,0 W
Inschakelstroom:	6 A / 22 µs
Beschermingsklasse:	I
Rijgklem:	max. 2,5 mm² aderdikte
Temperatuurbereik:	-15...+40 °C

Artikel

SNP 1520.1 D/WA FLD 230V

Kleuren	RAL 7015	RAL 9016	RAL (speciale)
Art. Nr.	101363683	101363582	101363784

Wandopbouw- of plafond-montage — Lichtkleur: 6500 K — Bescherming: IP40

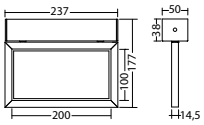

SNP 1520.1 E FLD 230V

Kleuren	RAL 7015	RAL 9016	RAL (speciale)
Art. Nr.	101364592	101364491	101364693

Plafondinbouw montage — Lichtkleur: 6500 K — Bescherming: IP40

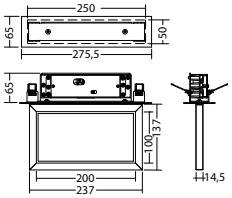

SNP 1520.1 ES FLD 230V

Kleuren	RAL 9016	RAL (speciale)
Art. Nr.	101364794	101364895

Kabelpendel montage — Lichtkleur: 6500 K — Bescherming: IP40

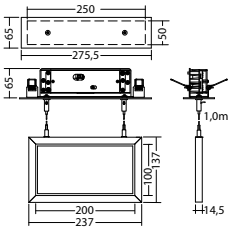

SNP 1520.1 P FLD 230V

Kleuren	RAL 7015	RAL 9016	RAL (speciale)
Art. Nr.	101364289	101364188	101364390

Pendelmontage — Lichtkleur: 6500 K — Bescherming: IP40

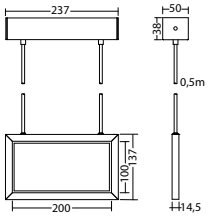

230V
FLD

SNP 1520.1 Straight-Line armaturen

Voor aansluiting op Fusion Centrale Batterij Systemen (NEA-Fusion)

INOTEC Noodverlichting

SNP 1520.1 PM FLD 230V

Kleuren	RAL 7015	RAL 9016	RAL (speciale)
Art. Nr.	101363380	101363279	101363481

Parallelle wandmontage Lichtkleur: 6500 K Bescherming: IP40

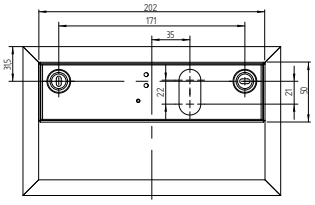

SNP 1520.1 S FLD 230V

Kleuren	RAL 7015	RAL 9016	RAL (speciale)
Art. Nr.	101363986	101363885	101364087

Kabelmontage Lichtkleur: 6500 K Bescherming: IP40

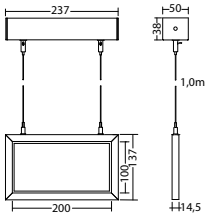

Omschrijving	Accessoires	Art. nr.
		undefined
Blindplaat 1520	benodigd	100680542
FLD 230/4 - CC - 320 - L		101965083
FLD 230/8 – CC – 320 – C		100903238
Pictogramplaat 1520 PL	benodigd	100699235
Pictogramplaat 1520 PL verticaal	benodigd	100699841
Pictogramplaat 1520 PL, zonder Logo	benodigd	101220712
Pictogramplaat 1520 PLO	benodigd	101222530
Pictogramplaat 1520 PLU	benodigd	101222126
Pictogramplaat 1520 PO	benodigd	101222025
Pictogramplaat 1520 PO zonder Logo	benodigd	101221924

Omschrijving	Accessoires	Art. nr.
Pictogramplaat 1520 PR	benodigd	100699336
Pictogramplaat 1520 PR verticaal	benodigd	100699942
Pictogramplaat 1520 PR, zonder Logo	benodigd	101220813
Pictogramplaat 1520 PRO	benodigd	101222631
Pictogramplaat 1520 PRU	benodigd	101222227
Pictogramplaat 1520 PU	benodigd	100699437
Pictogramplaat 1520 PU verticaal	benodigd	100700043
Pictogramplaat 1520 PU, zonder Logo	benodigd	101220914
Pictogramplaat 1520 Speciaaluitvoering	benodigd	101224146
Wireset 3m, SNP 101x,10x0,121x,15x0,72xx	optioneel	102384005
Wireset 5m, SNP 101x,10x0,121x,15x0,72xx	optioneel	102384106