230V
NE/SV

SN 6204.2 Wand-, vloer- en traptreden armatuur

Voor aansluiting op INOTEC NEA monitoring systemen

INOTEC Noodverlichting

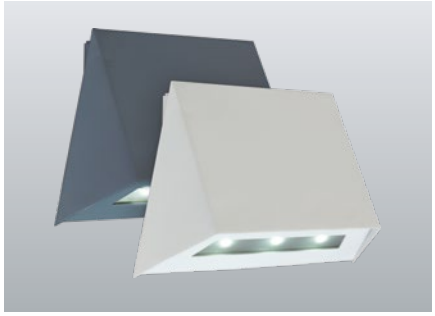

Trapeziumvormig design LED (buiten) vluchtrouteverlichting armatuur voor het buiten verlichten van finale vluchtdeuren en o.a. vluchtroutes over daken. Armatuur voor wandmontage met een hoge IP-waarde en een elegant gevormde behuizing gemaakt van RVS met poedercoating zonder zichtbare schroeven.
Leverbaar in elk gewenste RAL kleur.

Technische gegevens

Materiaal:	Gepoedercoat RVS	**Schijnb. vermogen:**	7,1 VA
Lichtbron:	3 x 1W LED module	**Inschakelstroom:**	8 A / 50 µs
Lumenoutput:	210 lm	**Beschermingsklasse:**	I
Nom. spanning AC:	230V AC ±10% 50/60 Hz	**Rijgklem:**	max. 2,5 mm² aderdikte
Nom. stroom AC:	31 mA	**Temperatuurbereik:**	-15...+40 °C

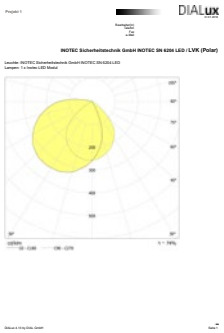

Wandmontage: Minimale verlichtingsterkte 1,0lx

[m]	Distance to middle of escape route 1.0m		2.0m		3.0m	
1.0	2.2	5.4	2.3	5.7	1.8	5.2
2.0	2.8	7.0	2.8	7.2	2.3	6.8
2.5	3.0	7.4	3.0	7.8	2.6	7.4
3.0	3.1	8.0	3.1	8.4	2.7	8.1
3.5	3.2	8.5	3.2	8.7	2.8	8.5
4.0	3.1	8.7	3.1	9.1	2.8	8.8
4.5	3.0	9.0	3.0	9.3	2.7	9.0
5.0	2.8	9.0	2.8	9.3	2.5	9.1
5.5	2.6	9.0	2.6	9.3	2.0	9.1
6.0	2.2	8.8	2.1	9.2	1.5	8.9

Artikel

SN 6204.2 LED NE/SV

Kleuren	RAL 7015	RAL 9016	RAL (speciale)
Art. Nr.	101282851	101282750	101283053

Wandmontage Lichtkleur: 6500 K Bescherming: IP65

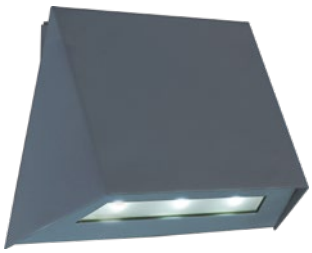

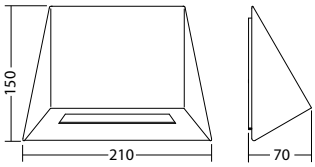

Montagebeugel SN 6204.2 IP65, RAL 7015 Art. Nr. 100922840

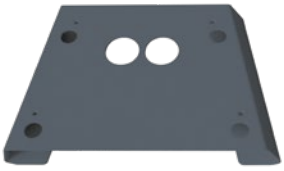

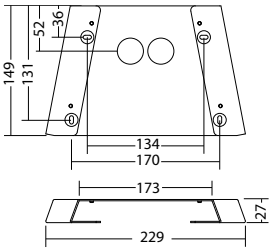

Aarding Console Art. Nr. 101080565

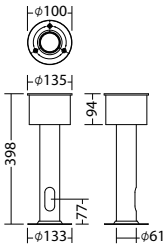

Console SN 6204 LED, RAL 7015 Art. Nr. 101441889

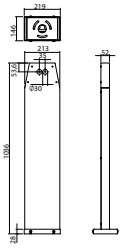

Omschrijving	Accessoires	Art. nr.
Aarding Console	optioneel	101080565
Console SN 6204 LED, RAL 7015	optioneel	101441889
Montagebeugel SN 6204.2 IP65, RAL 7015	optioneel	100922840