230V FLD

SN 6201-03 3K Wand-, Boden- und Stufenleuchten

Zum Anschluss an FUSION Zentralbatterie- oder Netzersatzanlagen

INOTEC Sicherheitstechnik GmbH

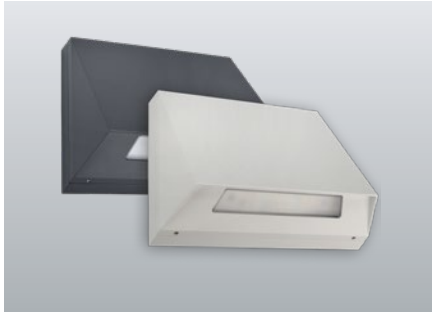

Sicherheitsleuchte mit gerichtetem Licht ohne Lichtstromanteil im oberen Halbraum. Robustes trapezförmiges Leuchtengehäuse für Wandmontage aus pulverbeschichtetem Aluminiumdruckguss. Hohe Schutzart zur Montage im Außenbereich. Und optionaler seitlicher Kabeleinführung.

Technische Daten

Material:	Aluminium-Druckguss pulverbeschichtet
Leuchtmittel:	18 x 0,15W LED-Modul
Lichtstrom:	358 lm
Nennspannung AC:	230V ±10% 50/60 Hz
Nennspannung DC:	176 - 264 V
Nennstrom AC:	34 mA
Nennstrom DC:	22 mA

Scheinleistung:	7,8 VA
Wirkleistung:	5,0 W
Einschaltstrom:	6 A / 34 µs
Schutzklasse:	I
Klemmen:	2,5mm² für Durchgangsverdrahtung
Temperatur ta:	-15...+40 °C
Schlagfestigkeit:	IK09

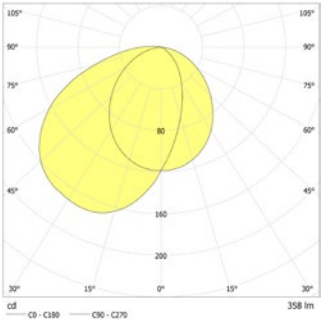

Wandmontage: Mindestbeleuchtungsstärke 1,0lx

	Abstand zur Fluchtwegmitte 1.0m		2.0m		3.0m	
1.0	2.6	6.3	2.4	6.1	1.1	4.7
1.5	3.2	7.7	3.1	7.7	2.5	7.0
2.0	3.6	8.8	3.6	8.9	3.2	8.5
2.5	4.0	9.7	4.0	9.9	3.7	9.6
3.0	4.3	10.5	4.3	10.7	4.2	10.5
3.5	4.5	11.1	4.5	11.4	4.3	11.2
4.0	4.6	11.7	4.7	12.0	4.5	11.9
4.5	4.8	12.2	4.8	12.5	4.7	12.4
5.0	4.8	12.6	4.9	12.9	4.8	12.9
5.5	4.9	12.9	5.0	13.2	4.8	13.2
6.0	4.9	13.1	5.0	13.5	4.9	13.5

Artikel

SN 6201 -03 FLD 230V

Farben	DB 703	HWF 7015	RAL 7015	RAL 9016	HWF 9016	HWF (Sonder)
Art. Nr.	104358155	104358357	104357953	104357852	104358256	104358458

Wandmontage Lichtfarbe: 3000 K Schutzart: IP65

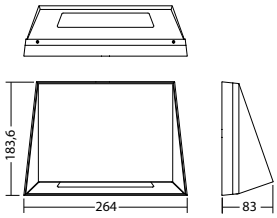

Bezeichnung	Zubehör	Teile Nr.
FLD 230/4 - CC - 320 - L	Ersatzteil	101965083
LM 176x20 18/3K KL LED Modul	Ersatzteil	104412113
Montageadapter 6201 RAL 7015	optional	104575292

Montageadapter 6201 RAL 7015
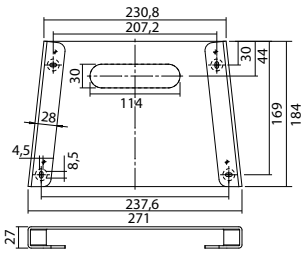
Art. Nr. 104575292