24V

SN 6201-03 3K Wand-, Boden- und Stufenleuchten

Zum Anschluss an INOTEC Notlichtsysteme mit 24V Endstromkreisen

INOTEC Sicherheitstechnik GmbH

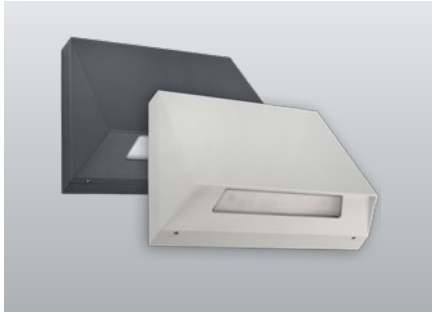

Sicherheitsleuchte mit gerichtetem Licht ohne Lichtstromanteil im oberen Halbraum. Robustes trapezförmiges Leuchtengehäuse für Wandmontage aus pulverbeschichtetem Aluminiumdruckguss. Hohe Schutzart zur Montage im Außenbereich. Und optionaler seitlicher Kabeleinführung.

Technische Daten

Material:	Aluminium-Druckguss pulverbeschichtet
Leuchtmittel:	18 x 0,15W LED-Modul
Lichtstrom:	358 lm
Nennspannung DC:	24 V ±25 %
Nennstrom DC:	175 mA

Wirkleistung:	4,2 W
Schutzklasse:	III
Klemmen:	2,5mm² für Durchgangsverdrahtung
Temperatur ta:	-15...+40 °C
Schlagfestigkeit:	IK09

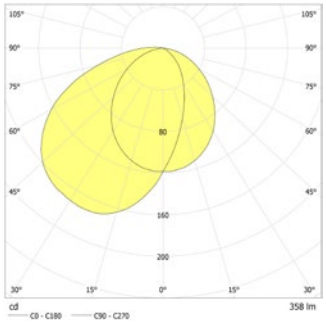

Wandmontage: Mindestbeleuchtungsstärke 1,0lx

	Abstand zur Fluchtwegmitte 1.0m		2.0m		3.0m	
1.0	2.6	6.3	2.4	6.1	1.1	4.7
1.5	3.2	7.7	3.1	7.7	2.5	7.0
2.0	3.6	8.8	3.6	8.9	3.2	8.5
2.5	4.0	9.7	4.0	9.9	3.7	9.6
3.0	4.3	10.5	4.3	10.7	4.2	10.5
3.5	4.5	11.1	4.5	11.4	4.3	11.2
4.0	4.6	11.7	4.7	12.0	4.5	11.9
4.5	4.8	12.2	4.8	12.5	4.7	12.4
5.0	4.8	12.6	4.9	12.9	4.8	12.9
5.5	4.9	12.9	5.0	13.2	4.8	13.2
6.0	4.9	13.1	5.0	13.5	4.9	13.5

Artikel

SN 6201 -03 LED 24V

Farben	DB 703	HWF 7015	RAL 7015	RAL 9016	HWF 9016	HWF (Sonder)
Art. Nr.	104356741	104356943	104356539	104356438	104356842	104357044

Wandmontage Lichtfarbe: 3000 K Schutzart: IP65

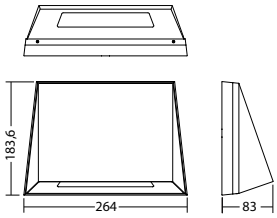

Bezeichnung	Zubehör	Teile Nr.
ILD 24/4-CC-320-C	Ersatzteil	101425321
LM 176x20 18/3K KL LED Modul	Ersatzteil	104412113
Montageadapter 6201 RAL 7015	optional	104575292
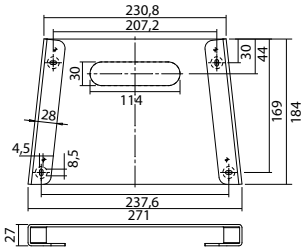
Montageadapter 6201 RAL 7015 Art. Nr. 104575292