230V
J/SV

SN 6201-03 3K Wand-, Boden- und Stufenleuchten

Zum Anschluss an JOKER-Zentralbatterieanlagen

INOTEC
Sicherheitstechnik GmbH

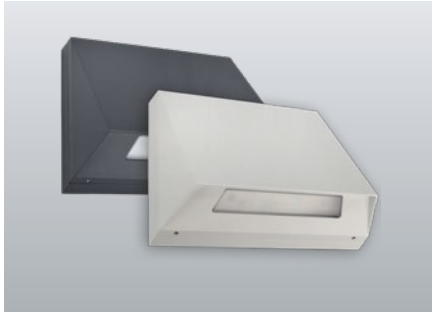

Sicherheitsleuchte mit gerichtetem Licht ohne Lichtstromanteil im oberen Halbraum. Robustes trapezförmiges Leuchtengehäuse für Wandmontage aus pulverbeschichtetem Aluminiumdruckguss. Hohe Schutzart zur Montage im Außenbereich. Und optionaler seitlicher Kabeleinführung.

Technische Daten

Material:	Aluminium-Druckguss pulverbeschichtet
Leuchtmittel:	18 x 0,1W LED-Modul
Lichtstrom:	358 lm
Nennspannung AC:	230V ±10% 50/60 Hz
Nennspannung DC:	176 - 264 V
Nennstrom AC:	29 mA
Nennstrom DC:	22 mA

Scheinleistung:	6,7 VA
Wirkleistung:	5,6 W
Einschaltstrom:	6 A / 98 µs
Schutzklasse:	I
Klemmen:	2,5mm² für Durchgangsverdrahtung
Temperatur ta:	-15...+40 °C
Schlagfestigkeit:	IK09

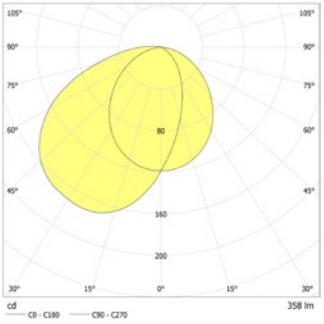

Wandmontage: Mindestbeleuchtungsstärke 1,0lx

	Abstand zur Fluchtwegmitte 1.0m		2.0m		3.0m	
1.0	2.6	6.3	2.4	6.1	1.1	4.7
1.5	3.2	7.7	3.1	7.7	2.5	7.0
2.0	3.6	8.8	3.6	8.9	3.2	8.5
2.5	4.0	9.7	4.0	9.9	3.7	9.6
3.0	4.3	10.5	4.3	10.7	4.2	10.5
3.5	4.5	11.1	4.5	11.4	4.3	11.2
4.0	4.6	11.7	4.7	12.0	4.5	11.9
4.5	4.8	12.2	4.8	12.5	4.7	12.4
5.0	4.8	12.6	4.9	12.9	4.8	12.9
5.5	4.9	12.9	5.0	13.2	4.8	13.2
6.0	4.9	13.1	5.0	13.5	4.9	13.5

Artikel

SN 6201 -03 LED J/SV

Farben	DB 703	HWF 7015	RAL 7015	RAL 9016	HWF 9016	HWF (Sonder)
Art. Nr.	104355327	104355529	104355125	104355024	104355428	104355630

Wandmontage Lichtfarbe: 3000 K Schutzart: IP65

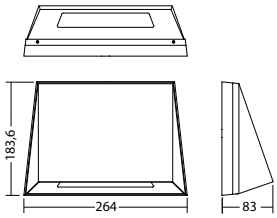

Bezeichnung	Zubehör	Teile Nr.
J-ET 5.1 SV-max. 24V DC320mA const.	Ersatzteil	101422893
LM 176x20 18/3K KL LED Modul	Ersatzteil	104412113
Montageadapter 6201 RAL 7015	optional	104575292
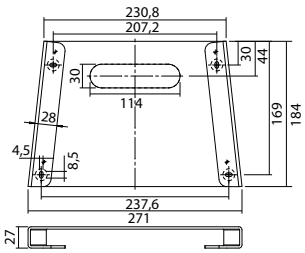
Montageadapter 6201 RAL 7015 Art. Nr. 104575292