230V FLD

SN 6204.2 Wand-, Boden- und Stufenleuchten

Zum Anschluss an FUSION Zentralbatterie- oder Netzersatzanlagen

INOTEC Sicherheitstechnik GmbH

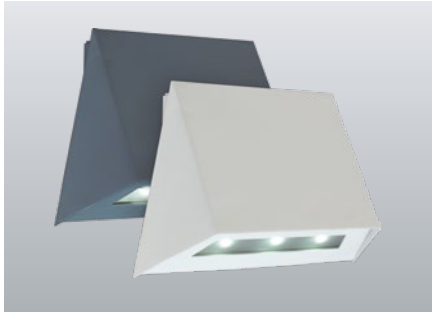

Trapezförmige LED-Sicherheitsleuchte zur Ausleuchtung von Rettungswegen und Notausgangstüren. Leuchte für Wandmontage mit hoher Schutzart und formschönem Gehäuse aus pulverbeschichtetem Edelstahl ohne sichtbare Schrauben.

Technische Daten

Material:	Edelstahl pulverbeschichtet
Leuchtmittel:	3 x 1W LED-Modul
Lichtstrom:	210 lm
Nennspannung AC:	230V ±10% 50/60 Hz
Nennspannung DC:	176 - 264 V
Nennstrom AC:	23 mA
Nennstrom DC:	22 mA

Scheinleistung:	5,2 VA
Wirkleistung:	4,9 W
Einschaltstrom:	6 A / 22 µs
Schutzklasse:	I
Klemmen:	2,5mm² für Durchgangsverdrahtung
Temperatur ta:	-15...+40 °C

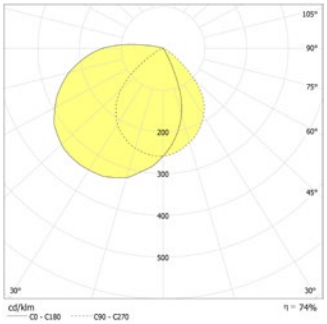

Wandmontage: Mindestbeleuchtungsstärke 1,0lx

[m]	Abstand zur Fluchtwegmitte 1.0m		2.0m		3.0m	
1.0	2.2	5.4	2.3	5.7	1.8	5.2
2.0	2.8	7.0	2.8	7.2	2.3	6.8
2.5	3.0	7.4	3.0	7.8	2.6	7.4
3.0	3.1	8.0	3.1	8.4	2.7	8.1
3.5	3.2	8.5	3.2	8.7	2.8	8.5
4.0	3.1	8.7	3.1	9.1	2.8	8.8
4.5	3.0	9.0	3.0	9.3	2.7	9.0
5.0	2.8	9.0	2.8	9.3	2.5	9.1
5.5	2.6	9.0	2.6	9.3	2.0	9.1
6.0	2.2	8.8	2.1	9.2	1.5	8.9

Artikel

SN 6204.2 FLD 230V

Farben	HWF 7015	RAL 7015	RAL 9016	HWF 9016	HWF (Sonder)	RAL (Sonder)
Art. Nr.	101833428	101372474	101372373	101372171	101372272	101372575

Wandmontage Lichtfarbe: 6500 K Schutzart: IP65

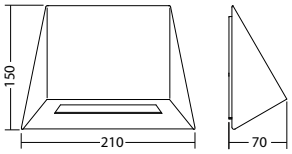

Aufputzadapter SN 6204.2IP65, RAL 7015 — Art. Nr. 100922840

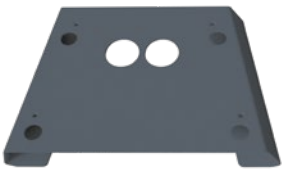

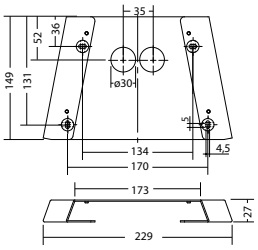

Erdstück Pollerkonsole — Art. Nr. 101080565

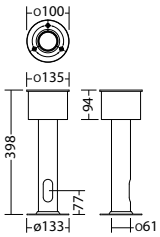

Pollerkonsole SN 6204 LED,RAL 7015 — Art. Nr. 101441889

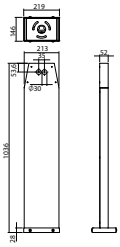

Bezeichnung	Zubehör	Teile Nr.
Aufputzadapter SN 6204.2IP65, RAL 7015	optional	100922840
Erdstück Pollerkonsole	optional	101080565
FLD 230/8 – CC – 320 – C	Ersatzteil	100903238
LM 122,5x21,5 3/6,5K KB90	Ersatzteil	101451791
Pollerkonsole SN 6204 LED,RAL 7015	optional	101441889