230V FLD

SN 8030 Ballwurfsichere und schlagfeste Leuchten

Zum Anschluss an FUSION Zentralbatterie- oder Netzersatzanlagen

INOTEC Sicherheitstechnik GmbH

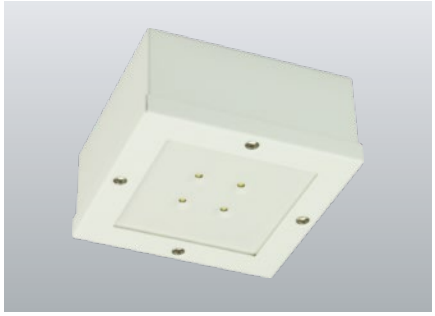

Ballwurfsichere und schlagfeste LED-Sicherheitsleuchten zur Ausleuchtung von Flächen und Rettungswegen. Leuchten mit robustem Gehäuse aus pulverbeschichtetem Metall zum Einsatz in Umgebungen mit erhöhter Beanspruchung und in Sportstätten.

ab Q3/2021 Nachfolgetyp verfügbar!

IK10

Technische Daten

Material:	Stahlblech pulverbeschichtet	**Scheinleistung:**	6,3 VA
Leuchtmittel:	4 x 1W LED-Modul	**Wirkleistung:**	6,0 W
Lichtstrom:	310 lm	**Einschaltstrom:**	6 A / 22 µs
Nennspannung AC:	230V ±10% 50/60 Hz	**Schutzklasse:**	I
Nennspannung DC:	176 - 264 V	**Klemmen:**	2,5mm² für Durchgangsverdrahtung
Nennstrom AC:	27 mA	**Temperatur ta:**	-15...+40 °C
Nennstrom DC:	28 mA	**Schlagfestigkeit:**	IK10

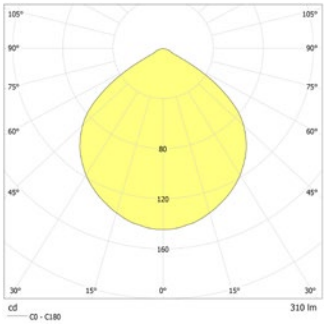

Deckenmontage: Mindestbeleuchtungsstärke 1,0lx auf der Fluchtwegmitte, Wartungsfaktor 0,8

[m]		
2.5	3.7	8.5
3.0	4.1	9.7
4.0	4.7	11.5
5.0	5.0	12.9
6.0	5.1	13.9
7.0	4.9	14. 3
8.0	4.5	14.4
9.0	3.7	14.3
10.0	2.5	13.8

Mindestbeleuchtungsstärke 1,0lx Flächenausleuchtung, Wartungsfaktor 0,8

[m]		
2.5	2.7	6.4
3.0	3.1	7.3
4.0	3.6	9.0
5.0	3.7	10.6
6.0	3.7	11.8
7.0	3.6	12.4
8.0	3.4	12.8
9.0	3.1	12.6
10.0	2.6	12.4

Artikel

SN 8030 AP FLD 230V

Farben	RAL 7015	RAL 9016
Art. Nr.	101377528	101377427

Deckenmontage für Aufputzverkabelung — Lichtfarbe: 6500 K — Schutzart: IP40

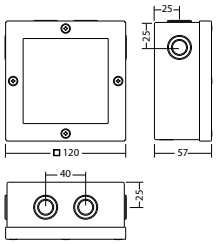

SN 8030 D FLD 230V

Farben	RAL 7015	RAL 9016	RAL (Sonder)
Art. Nr.	101377225	101377124	101377326
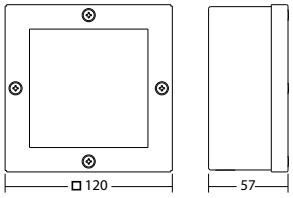
Deckenmontage — Lichtfarbe: 6500 K — Schutzart: IP40