230V
FLD

SN LINE E-12 SHB Downlights

Zum Anschluss an FUSION Zentralbatterie- oder Netzersatzanlagen

INOTEC
Sicherheitstechnik GmbH

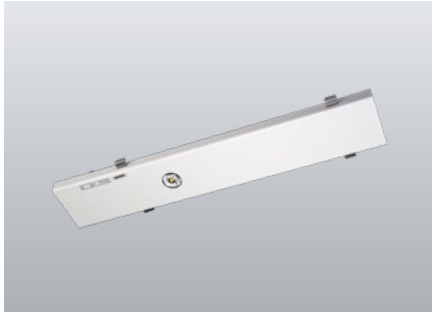

LED-Sicherheitsleuchte mit optimierter Lichtverteilung zur Ausleuchtung von Flächen mit großen Lichtpunkthöhen. LED-Geräteträger für Trilux E-Line Lichtbandsystem 7650...7LV + 5LV mit werkzeuglos zu betätigenden Edelstahl-Rastverschlüssen. Selbsttätige elektrische Verbindung durch Steckkontakte mit Stromkreisauswahl. Inkl. 4-Chip LED-Leuchtmittel für maximale Sicherheit.

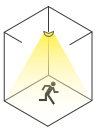

Technische Daten

Material:	Stahlblech lackiert
Leuchtmittel:	1 x 3,5W LED-Modul
Lichtstrom:	545 lm
Nennspannung AC:	230V ±10% 50/60 Hz
Nennspannung DC:	176 - 264 V
Nennstrom AC:	25 mA
Nennstrom DC:	25 mA

Scheinleistung:	5,8 VA
Wirkleistung:	5,5 W
Einschaltstrom:	6 A / 34 µs
Schutzklasse:	I
Klemmen:	2,5mm² für Durchgangsverdrahtung
Temperatur ta:	-15...+40 °C

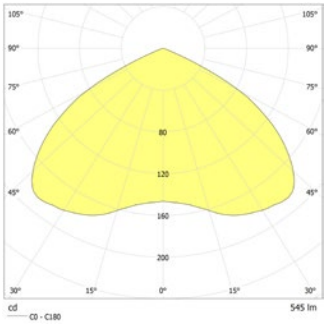

Deckenmontage: Mindestbeleuchtungsstärke 1,0lx auf der Fluchtwegmitte, Wartungsfaktor 0,8

[m]		
6.0	6.9	17.5
6.5	7.0	18.1
7.0	7.1	18.6
7.5	7.1	19.0
8.0	6.9	19.3
8.5	6.7	19.6
9.0	6.3	19.8
9.5	5.8	20.0
10.0	5.2	20.1

Mindestbeleuchtungsstärke 1,0lx Flächenausleuchtung, Wartungsfaktor 0,8

[m]		
6.0	4.9	14.2
6.5	5.1	14.7
7.0	5.0	14.9
7.5	4.9	16.2
8.0	4.7	16.3
8.5	4.7	16.8
9.0	4.6	17.5
9.5	4.5	17.7
10.0	4.3	16.6

Artikel

SN LINE E -12 SHB FLD 230V	
Farben	RAL 9016
Art. Nr.	101396827

zum Einbau in 07650...7LV+5LV Trilux E-Line Tragprofil

Lichtfarbe: 4000 K

Schutzart: IP20
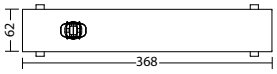
Bezeichnung	Zubehör	Teile Nr.
FLD 230/4 - CC - 320 - L	Ersatzteil	101965083