24V

SN LINE E-12 SLB Downlights

Zum Anschluss an INOTEC Notlichtsysteme mit 24V Endstromkreisen

INOTEC Sicherheitstechnik GmbH

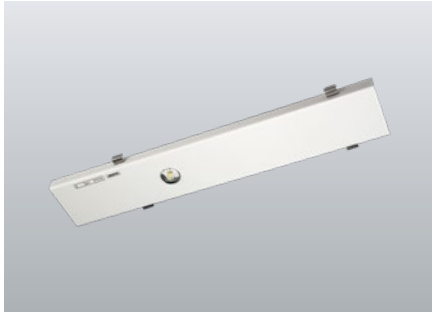

LED-Sicherheitsleuchte mit optimierter Lichtverteilung zur Ausleuchtung von Flächen. LED-Geräteträger für Trilux E-Line Lichtbandsystem 7650...7LV + 5LV mit werkzeuglos zu betätigenden Edelstahl-Rastverschlüssen. Selbsttätige elektrische Verbindung durch Steckkontakte mit Stromkreisauswahl. Inkl. 4-Chip LED-Leuchtmittel für maximale Sicherheit.

Technische Daten

Material:	Stahlblech lackiert
Leuchtmittel:	1 x 3,5W LED-Modul
Lichtstrom:	517 lm
Nennspannung DC:	24 V ±20 %
Nennstrom DC:	185 mA

Wirkleistung:	4,5 W
Schutzklasse:	I
Klemmen:	2,5mm² für Durchgangsverdrahtung
Temperatur ta:	-15...+40 °C

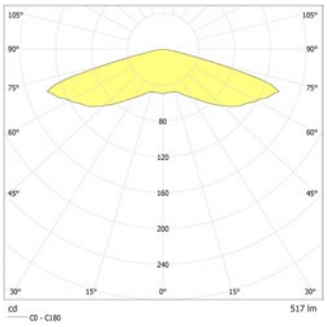

Deckenmontage: Mindestbeleuchtungsstärke 1,0lx auf der Fluchtwegmitte, Wartungsfaktor 0,8

[m]		
2.5	5.9	15.2
3.0	5.9	16.3
3.5	5.9	16.7
4.0	5.8	16.9
4.5	5.6	16.8
5.0	5.0	16.7
5.5	3.8	16.4
6.0	1.4	16.2

Mindestbeleuchtungsstärke 1,0lx Flächenausleuchtung, Wartungsfaktor 0,8

[m]		
2.5	4.5	12.6
3.0	4.9	14.0
3.5	5.0	14.9
4.0	4.6	15.5
4.5	4.1	15.1
5.0	3.9	14.5
5.5	3.7	14.3
6.0	3.5	14.1

Artikel

SN LINE E -12 SLB LED 24V	
Farben	RAL 9016
Art. Nr.	101345394

zum Einbau in 07650...7LV+5LV Trilux E-Line Tragprofil

Lichtfarbe: 4000 K

Schutzart: IP20
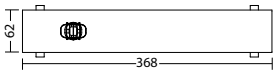
Bezeichnung	Zubehör	Teile Nr.
L-JET 2 - max. 24V DC 180mAconst	Ersatzteil	101422085